

# Anlieger-Information

19.06.2026

## B 5, Enge Sande / Stedesand bis Risum-Lindholm Fahrbahnerneuerung

Der Landesbetrieb Straßenbau und Verkehr Schleswig-Holstein (LBV.SH) plant die Fahrbahnerneuerung der Bundesstraße B 5 ab Enge Sande bis Risum-Lindholm.

Erforderlich sind die Sanierungen aller Asphaltschichten der Fahrbahn (Neuaufbau Asphalt 26,0 cm). Die Arbeiten werden in mehreren Bauabschnitten erfolgen. Außerdem wird zwischen Stedesand und Risum-Lindholm ein neuer Radweg gebaut. Die Arbeiten erfolgen unter Vollsperrung. Ausnahme sind die Knotenpunkte Enge Sande (B 5 / L 5) und Risum-Lindholm (B 5 / L 10 / K 89). Hier wird der Verkehr weiter ermöglicht, jedoch mit starken Einschränkungen.

Geplante Gesamtbaupzeit: **19.10.2026 bis 08.09.2027**

### Übersicht der Gesamtmaßnahme:



Zur Minimierung der Einschränkungen für die Nutzer ist geplant, die Arbeiten in folgenden 10 Bauabschnitten auszuführen (Hinweis: die Umsetzung erfolgt **nicht** in Reihenfolge der Nummerierung, bitte die genannten Termine beachten!):

**19.10.2026 bis 29.11.2026**

**Bauabschnitt 5 / 2026:**

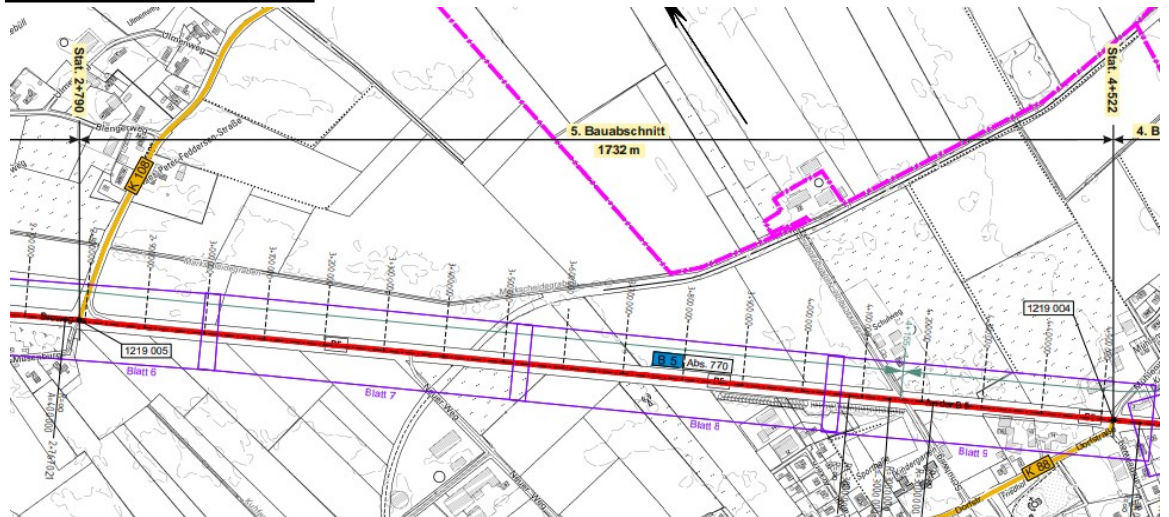

Bau-km 4+522 (Mitte K88 / Mitte Mühlenweg) bis 2+790 Fahrbahn (Mitte K108)

*Baulänge: 1.732 m / Vollsperrung*

*Bauzeit: Montag 19.10.2026 bis Sonntag 29.11.2026*

Die Querung bei 4+175 für den „Schulweg“ wird provisorisch ermöglicht außer während dem Einbau der neuen Asphaltschichten (die Termine werden gesondert bekanntgegeben).

**Bauabschnitt 6 und 7 / 2026:**

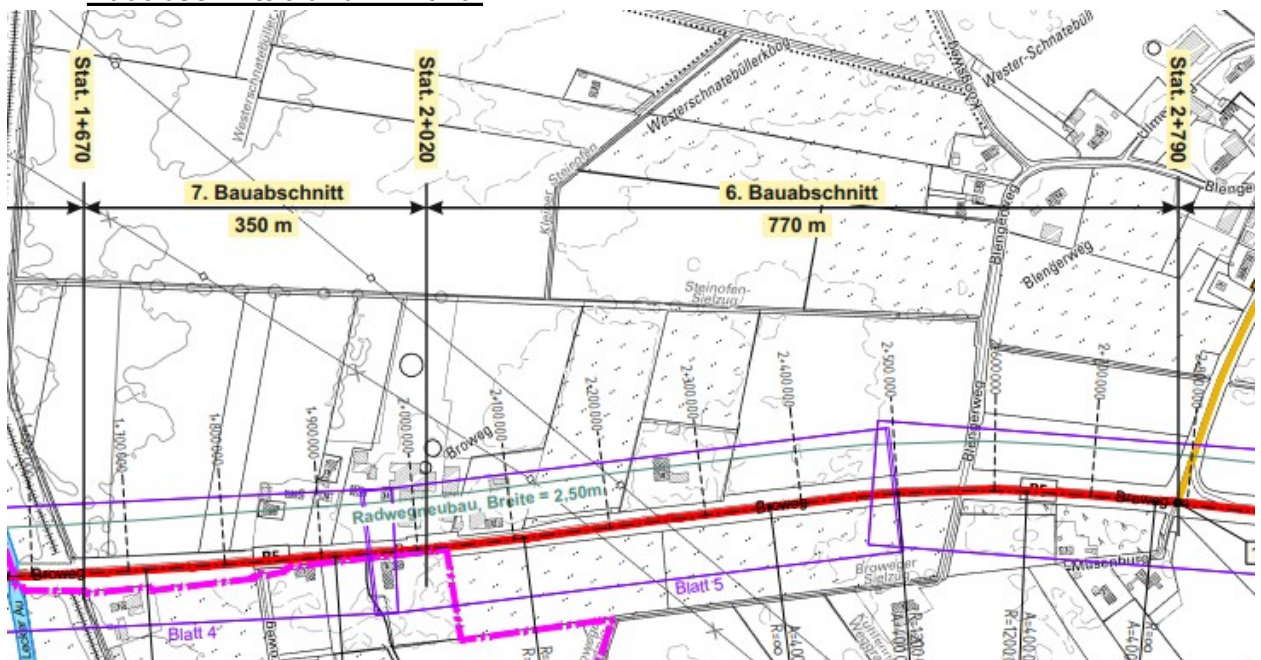

### **Bauabschnitt 7 / 2026:**

Bau-km 2+020 (Mitte Broweg 14) bis 1+670 (vor Lecker Au / Durchlass DN 800)

*Baulänge: 350 m / Vollsperrung*

*Bauzeit: Montag 19.10.2026 bis Mittwoch 11.11.2026*

Herstellung des Radweges auf der Nordseite von Bau-km 2+790 bis 1+700. Diese 900m können dann als prov. Verbindung von den Anliegern genutzt werden!

### **Bauabschnitt 6 / 2026:**

Bau-km 2+790 (Mitte K 108) bis 2+020 (Mitte Broweg 14 / Landwirt)

*Baulänge: 770 m / Vollsperrung*

*Bauzeit: Donnerstag 12.11.2026 bis Sonntag 29.11.2026*

### **Rückbau der Verkehrssicherung / Verkehrsfreigabe**

*Verkehrsfreigabe am 29.11.2026*

*Rückbau bis Mittwoch 02.12.2026*

**Danach ruhen die Arbeiten, die B 5 ist frei befahrbar bis Ende März 2027.**

Am 30.03.2027 werden die Arbeiten wieder aufgenommen mit den Bauabschnitten 1 bis 4 östlich der Lecker Au (geplante Bauzeit vom 30.03.2027 bis 08.09.2027) und den Bauabschnitten 8 bis 10 westlich der Lecker Au.

Die Abschnitte sind in den folgenden beiden Skizzen dargestellt, nähere Informationen dazu erhalten Sie Anfang 2027.

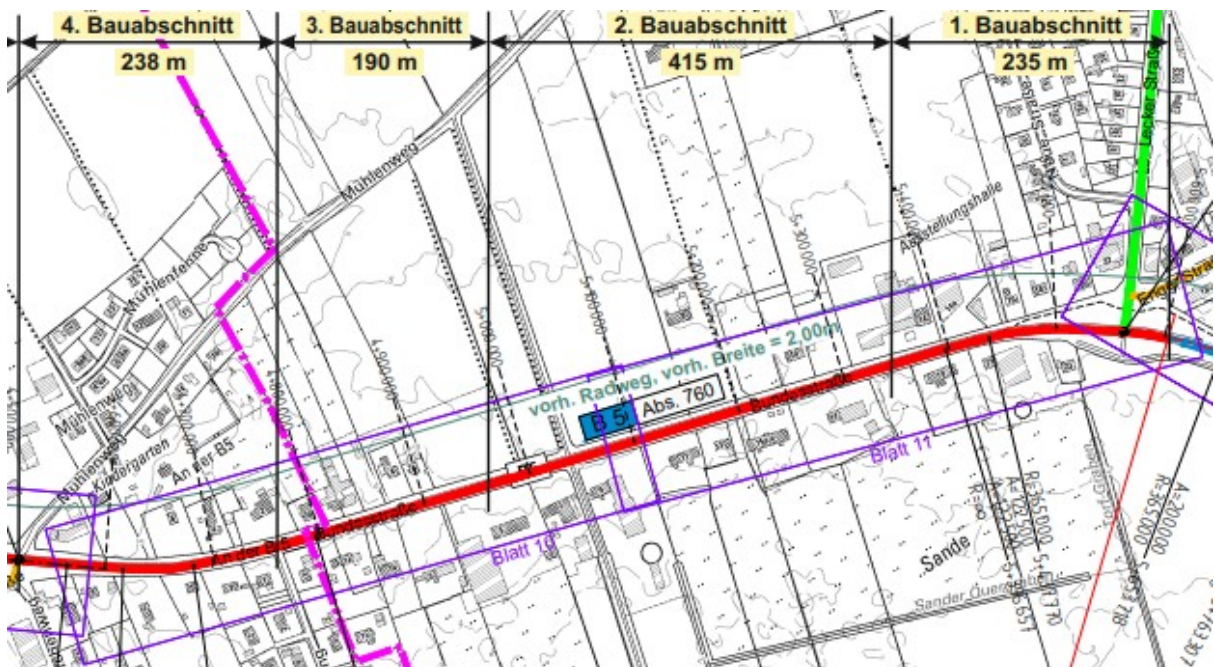

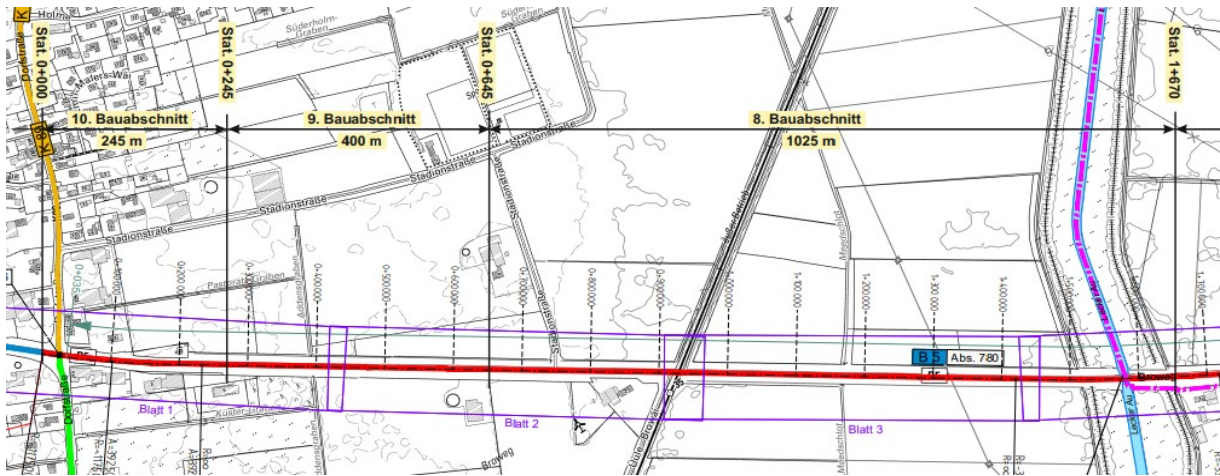

Aus Gründen der Verkehrssicherheit, des Arbeitsschutzes und der Bauqualität können die Arbeiten an der B 5 nur unter Vollsperrung durchgeführt werden. (Ausnahme: Bauabschnitt 10 ab 02.08.2027)

Alle Arbeiten sind wetterabhängig, terminliche Verschiebungen sind daher möglich.

Eine Erreichbarkeit der Grundstücke wird für Fußgänger sichergestellt. Für die Zeit, in der die im Bereich der jeweiligen Sperrung liegenden Grundstücke nicht mit Kfz. erreichbar sind, werden die betroffenen Anlieger gebeten, Ihre Fahrzeuge außerhalb der Baustelle abzustellen. Vor Beginn der Arbeiten wird eine weitere Anliegerinformation erfolgen.

*Weitere häufig gestellte Fragen werden in der Anlage beantwortet. (Anlage FAQ)*

Falls begründete Anregungen oder Einwände bestehen, bitten wir Sie diese schriftlich umgehend nach Erhalt dieser Information an den LBV.SH, Geschäftsbereich 3, Kieler Str. 19, 24768 Rendsburg oder per Email an die [poststelle-rendsburg@lbv-sh.landsh.de](mailto:poststelle-rendsburg@lbv-sh.landsh.de) einzureichen.

## Umleitung

Der Verkehr wird von der B 5 aus Husum kommend über die L 5 in Enge Sande nach Leck und von dort weiterkommend über die B 199 (Klixbüll) zur B 5 nach Niebüll umgeleitet werden bzw. umgekehrt. Während der gesamten Bauzeit bleibt die Umleitungsstrecke aktiv. Die B 5 ist für den Durchgangsverkehr vom 19.10.2026 bis 29.11.2026 und vom 30.03.2027 bis 01.08.2027 voll gesperrt. Anlieger können die im Bau befindlichen Abschnitte nicht befahren.

Der LBV.SH bittet, sich auf die Arbeiten einzustellen.

## Umleitungsplan:

hier für 2026 der Bauabschnitte 5 bis 7

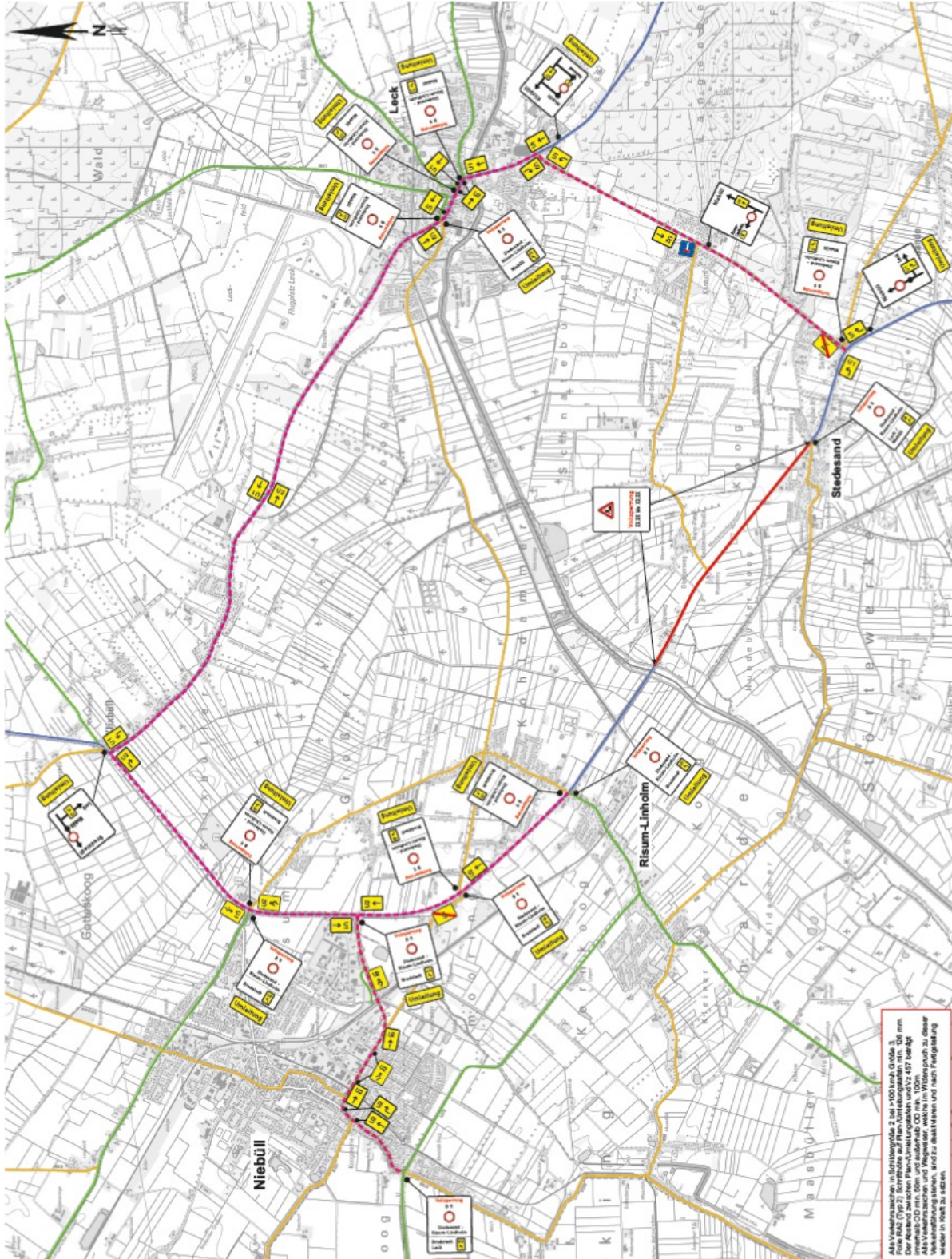

**Schleswig-Holstein**  
Der echte Norden



## **B 5, Enge Sande / Stedesand bis Risum-Lindholm**

---

### **FAQ:**

#### **Ist mein Grundstück während der Bauphase erreichbar?**

Zu Fuß oder per Fahrrad ist Ihr Grundstück während der gesamten Bauphase erreichbar. Deutliche Einschränkungen gibt es für den Fahrzeugverkehr. Während der Bauarbeiten unter Vollsperrung *des jeweiligen Bauabschnittes* können die dort anliegenden Grundstücke nicht mit Fahrzeugen angefahren werden.

#### **Warum wird der Kraftfahrzeug-Verkehr nicht einspurig an der Baustelle vorbeigeführt?**

Wir haben geprüft, ob halbseitiges Arbeiten möglich ist und der Verkehr in eine Richtung an der Baustelle vorbeigeführt werden kann. Ergebnis: dafür ist die Straße zu schmal. Bei der Berechnung sind Breiten für Bauarbeiterinnen und Bauarbeiter zu berücksichtigen, die neben den Maschinen laufen müssen. Ferner sind Absperreinrichtungen, Schilder und Sicherheitsabstände einzuplanen.

#### **Ist mein Grundstück für Notarzt und Krankenwagen erreichbar?**

Rettungsdienste, Feuerwehr und Polizei im Noteinsatz können jederzeit in den Baubereich einfahren und Sie erreichen!

#### **Ich bin auf die Hilfe eines mobilen Pflegedienstes angewiesen. Erreichen mich die Beschäftigten des Pflegedienstes?**

Wenn Sie pflegebedürftig sind, wenden Sie sich bitte an unsere Mitarbeiter und an die Baufirma. Die Kontaktdaten erhalten Sie noch mit einer schriftlichen Information von der Baufirma. Wir werden dann für Sie eine individuelle Lösung finden.

#### **Wird mein Müll abgeholt?**

Stellen Sie bitte Ihre Abfalltonnen wie immer zu den gewohnten Terminen an die Straße. Es liegt in der Verantwortung der Baufirma, die Leerung zu organisieren. Sie muss auch dafür Sorge tragen, dass die Abfalltonnen anschließend wieder zu ihrem Grundstück zurückgebracht werden.

#### **Erreichen mich Post- und Paketdienste und auch andere Lieferanten?**

Für alle Lieferdienste gelten die Regeln der Straßenverkehrsordnung, die auch für alle Anwohner gelten.

#### **Was ist, wenn mich Handwerker schnell erreichen müssen, weil etwas kaputtgegangen ist?**

Für Handwerker gelten die gleichen Regeln wie für Sie als Anlieger. Solange Sie Ihr Grundstück mit dem Kfz. erreichen können, kann auch ein Handwerker auf dem gleichen Weg zu Ihnen kommen. Im Zweifelsfall fragen Sie bei der Baufirma nach den Zufahrtsmöglichkeiten an dem Tag, wo der Handwerker kommen soll. Die Kontaktdaten der Baufirma erhalten Sie einige Tage vor Beginn der Arbeiten.

### **Was geschieht mit den im Baustellenbereich gelegenen Bushaltestellen? Wie werden die Busse umgeleitet?**

Die Baumaßnahme wurde mit den Verkehrsbetrieben abgestimmt. Über die Aufhebung von Haltestellen und die Umleitung der Linie informieren Sie sich bitte direkt bei den jeweiligen Betreibern. An den Haltestellen, die nicht bedient werden können, werden die Betreiber entsprechende Hinweise anbringen.

### **Ich bin auf mein Fahrzeug z.B. für Geschäftsreisen angewiesen oder es soll aus Gründen der Versicherung auf meinem Grundstück abgestellt werden. Wo kann es abgestellt werden, wenn mein Grundstück nicht erreichbar ist, was ist mit meiner Versicherung?**

Stellplätze für ruhenden Verkehr können wir aus rechtlichen Gründen nicht anbieten. Für die Zeit, in der Ihr Grundstück nicht angefahren werden kann, müssen Sie sich eigenverantwortlich eine Abstellmöglichkeit außerhalb des Baubereichs organisieren und bei Bedarf individuelle Regelungen mit Ihrer Versicherung treffen.

### **Ich fahre ein E-Auto, das an der Wallbox auf meinem Grundstück geladen wird. Wo kann es abgestellt und geladen werden, wenn mein Grundstück nicht erreichbar ist, und was ist mit möglichen Mehrkosten für das externe Laden?**

Betreffs Tanken: ob Benziner, Diesel oder E-Auto, das Tanken ist Sache des Nutzers. Das Laden von E-Autos wird gleichbehandelt wie das Tanken von Diesel- und Benzin-Fahrzeugen. Die Entscheidung darüber ist die individuelle Freiheit des Einzelnen. Mit den Steuergeldern, die der Straßenbaulastträger für die Sanierung einsetzt, können keine Mehrkosten ausgeglichen werden.

### **An wen wende ich mich für Fragen? Wer hilft mir, wenn während der Bauphase ein Problem auftaucht?**

Für Fragen steht Herr Krull (Tel. 04331 / 784-300) zur Verfügung. Eine E-Mail senden Sie bitte über die Poststelle an uns ([poststelle-rd@lbv-sh.landsh.de](mailto:poststelle-rd@lbv-sh.landsh.de)). Ein Mitarbeiter wird während der Bauphase auf der Baustelle für Sie ansprechbar sein.

Von der Baufirma erhalten Sie noch eine Hauswurfsendung mit den Terminankündigungen und der Telefonnummer des vor Ort zuständigen Bauleiters.

Bernd Lohmann  
Leiter Fachbereich 322 Straßenerhaltung Rendsburg